



## ESTIMACIONES AGRÍCOLAS

Informe semanal al

12 de Junio de 2014



### SUBSECRETARÍA DE AGRICULTURA DIRECCIÓN NACIONAL DE INFORMACIÓN Y MERCADOS

Responsable del presente informe:

**Ing. Agr. Juan C. Maceira**

Subsecretario de Agricultura

Colaboran en su confección:

**Dirección de Información Agropecuaria y Forestal**

**Oficina de Riesgo Agropecuario**



### ÍNDICE

- Temperaturas
- Precipitaciones
- Estado de las reservas hídricas
- Estado de los cultivos
- Evolución de la superficie sembrada y cosechada
- Humedad y estado de los cultivos



## TEMPERATURAS

Importantes anomalías negativas en la Patagonia, donde un pulso de aire frío mantuvo las temperaturas bien frías toda la semana. Hubo mínimas de  $-13/-4^{\circ}\text{C}$ . En el resto del país las temperaturas se mantuvieron dentro de lo normal, con leves oscilaciones. Algunos días con mínimas bajo cero en la franja central, principalmente entre jueves y domingo. A partir del lunes hubo un leve aumento de las temperaturas en el centro y norte.

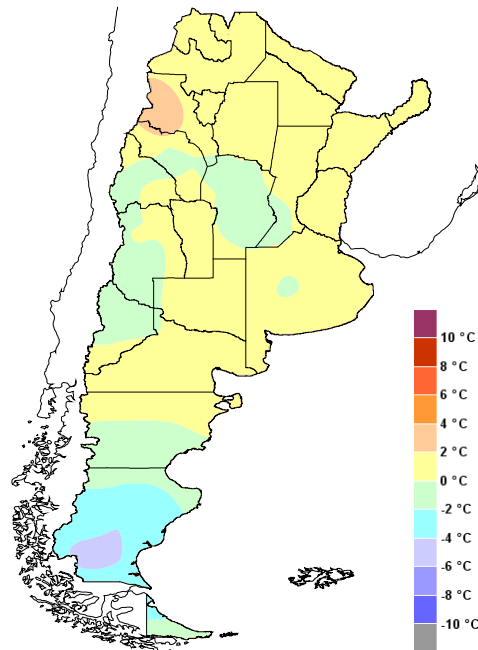

Anomalía de la temperatura media  
de la semana

Se mantendrá en el noreste y en región pampeana el ambiente templado y húmedo hasta el jueves 12. Luego, una masa de aire frío desplazará al aire templado hacia el norte. Se pronostican mínimas de  $2/6^{\circ}\text{C}$  en el noreste y pampeana entre sábado y domingo. En la Patagonia seguirá el ambiente frío. Mientras tanto en Cuyo también habrá como en el resto de la franja central un aumento de la temperatura hasta el miércoles y el viernes será el descenso de las marcas térmicas. Existe la posibilidad de ocurrencia de viento Zonda en Cuyo y el noroeste del país el miércoles 11 y el jueves 12.



## PRECIPITACIONES

Se destacan las precipitaciones en la Patagonia y en Misiones. En el noroeste de la Patagonia hubo lluvias y nevadas, que totalizaron en la semana 30-50mm. En la costa atlántica de esta región hubo también lluvias y nevadas, con 10-30mm acumulados. Aunque no se muestra en estos mapas, hubo reportes de abundantes nevadas en la cordillera de Cuyo y la Patagonia. En la región pampeana hubo algunas precipitaciones leves miércoles y sábado. El noreste argentino estuvo bajo el efecto del mal tiempo desde el jueves en adelante, con importantes montos registrados en Misiones y zonas aledañas de los países limítrofes.

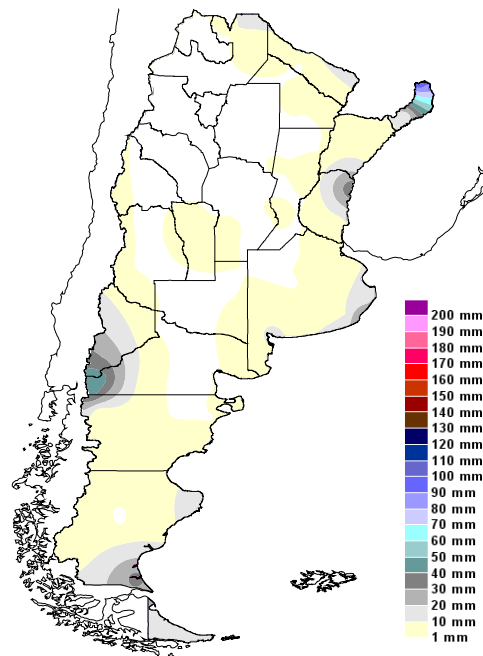

Precipitaciones acumuladas en la semana

Entre hoy, miércoles 11, y el viernes 13 se espera la ocurrencia de importantes precipitaciones en región pampeana, el Litoral y el noreste argentino. La penetración de aire templado y húmedo en estas zonas será en conjunción con un importante sistema de baja presión en niveles medios de la atmósfera. Esto generará lluvias abundantes y tiempo severo, con posibles vientos fuertes y granizo. En la región pampeana tendrá lugar del miércoles 11 al viernes 13. En el Litoral y el noreste sería entre el martes 10 y el sábado 14. Mientras tanto, el sector cordillerano de Cuyo y Patagonia seguirían con nevadas y/o lluvias.

## ESTADO DE LAS RESERVAS HÍDRICAS

En región pampeana hay excesos en el este de Buenos Aires y algunas porciones de Entre Ríos. No se identifican en el mapa de reservas para pradera pero persisten los excesos en el norte de Buenos Aires y sur de Santa Fe, que retrasan las labores de cosecha de la última campaña y las de siembra de trigo para la próxima. En el resto de la región las reservas son adecuadas a óptimas. En el noreste argentino las condiciones hídricas son adecuadas, aunque también hay zonas con excesos. Allí también preocupa el pico de caudal de los ríos Paraná y Paraguay en los próximos días. El noroeste argentino transita por la época de menores lluvias, con reservas entre regulares y adecuadas. De todas maneras, en general el contenido de agua en el suelo para la región es entre normal y superior a la media. En los próximos días se pronostican precipitaciones en el centro-este y noreste del país, que en algunos puntos pueden ser más intensas. Esto causará un alza en el contenido actual de agua en el suelo a corto plazo.

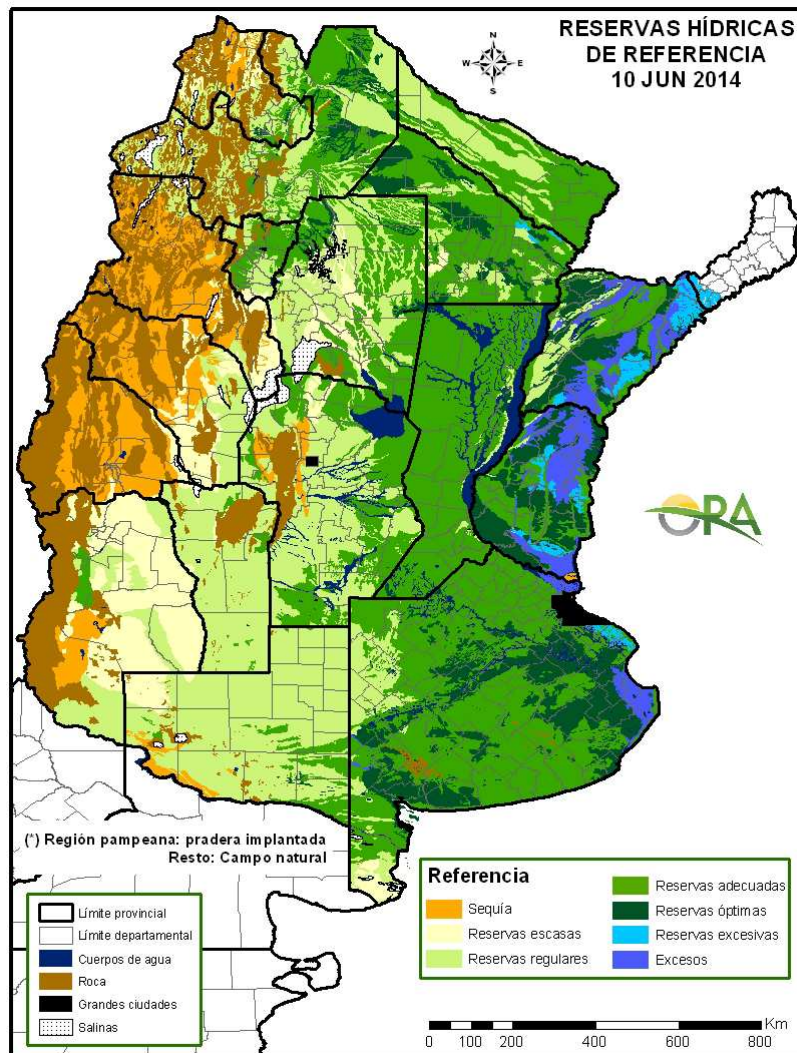

Mapa de reservas hídricas hecho a partir de datos meteorológicos del SMN y del INTA e información de suelos del INTA. Se simula el consumo de una pradera de referencia en región pampeana y campo natural en el resto.



## ESTADO DE LOS CULTIVOS

[MAIZ. Hubo algún avance en las tareas de cosecha, pero el retraso es aún muy considerable respecto a la campaña anterior. Hay zona con vuelco. La prioridad es levantar la soja. 6 % de la superficie en llenado, 94 % en madurez. 75 % en estado bueno/muy bueno.]

[SOJA. Si bien se produce un avance respecto a la semana anterior, la cosecha sigue estando retrasada en comparación con la campaña anterior. Hay problemas para movilizar las cosechas. Se teme dehiscencia de vainas y ataques de hongos en la semilla. 84 % de la soja de primera, y 73 % de la de segunda en estado bueno/muy bueno. 99 % de la de primera ya está en madurez, en tanto la de segunda muestra 3 % en llenado, 97 % en madurez..]

[TRIGO. Las siembras se ven dificultadas por exceso de humedad y ascenso de napas. Se reporta carencia de semilla de calidad en algunas partes, sobre todo en el norte, pero no hay problemas en las principales zonas productoras. Podría haber sustitución de variedades de ciclo largo por otras intermedias/cortas..]



## EVOLUCIÓN DE LA SUPERFICIE SEMBRADA Y COSECHADA

AVANCE DE LA COSECHA DE MAIZ

CAMPAÑA: 2013/2014(\*)

DELEGACION		AREA SEMBRADA Has	08/05 %	15/05 %	22/05 %	29/05 %	05/06 %	12/06 %	AREA NO COSECHABLE Has	AREA COSECHADA Has
Bahía Blanca		6.600	-	-	-	-	-	-	2.600	-
Bolívar		101.000	15	18	21	33	45	54	-	54.710
Bragado		100.200	50	66	66	66	79	81	11.180	71.950
Gral. Madariaga		60.000	-	-	23	38	39	41	14.670	18.470
Junín		92.500	60	70	70	80	85	90	22.600	62.910
La Plata		195.650	79	84	87	95	96	96	15.180	173.450
Lincoln		28.100	53	62	62	73	75	80	7.100	16.800
Pehuajó		280.000	36	37	39	44	48	53	57.850	118.290
Pergamino		63.000	84	85	85	89	90	96	1.400	58.950
Pigüé		60.000	8	8	12	16	28	45	42.000	8.130
Salliqueló		115.000	3	3	3	3	10	20	88.000	5.460
Tandil		164.000	-	-	-	-	7	14	56.500	14.510
Tres Arroyos		116.950	-	-	-	-	-	-	-	-
25 de Mayo		110.000	42	42	42	50	55	55	29.000	44.190
BUENOS AIRES	13/14	1.493.000	37	40	42	48	53	57	348.080	647.820
	12/13	1.606.583	52	58	63	69	75	81	-	-
Laboulaye		388.000	64	67	72	80	85	90	63.000	292.500
Marcos Juárez		210.000	71	71	71	71	72	76	16.300	147.170
Río Cuarto		565.700	15	20	20	31	35	44	10.000	244.840
San Francisco		525.000	5	5	5	5	5	13	49.000	61.400
Villa María		243.800	-	-	-	5	5	7	71.700	11.270
CORDOBA	13/14	1.932.500	26	29	30	35	37	44	210.000	757.180
	12/13	1.907.350	63	68	72	73	74	81	-	-
Paraná		90.000	81	92	92	96	96	98	4.300	83.660
Rosario del Tala		180.000	85	87	76	76	78	83	7.040	150.480
ENTRE RIOS	13/14	270.000	84	89	81	83	84	88	11.340	234.140
	12/13	248.500	86	86	86	88	91	91	-	-
General Pico		314.000	-	-	23	34	44	67	190.100	83.190
Santa Rosa		109.000	16	17	17	17	17	25	46.000	15.810
LA PAMPA	13/14	423.000	5	6	21	28	35	53	236.100	99.000
	12/13	271.500	40	44	54	61	69	75	-	-
Avellaneda		68.700	10	10	10	10	10	10	7.000	6.450
Cañada de Gómez		168.385	44	44	44	44	58	68	-	114.670
Casilda		92.400	35	35	35	35	40	56	-	51.820
Rafaela		118.000	33	33	33	36	40	45	43.500	33.580
Venado Tuerto		110.000	65	70	72	75	75	77	5.250	80.660
SANTA FE	13/14	557.485	41	42	43	44	50	57	55.750	287.180
	12/13	699.200	78	81	83	84	84	86	-	-
CATAMARCA		2.600	-	-	-	-	-	-	730	-
CORRIENTES		12.800	10	10	10	10	12	15	-	1.920
CHACO		212.500	8	8	8	8	9	10	13.645	19.630
FORMOSA		8.000	10	10	10	10	12	15	-	1.200
JUJUY		4.510	-	-	-	-	-	-	-	-
LA RIOJA		-	-	-	-	-	-	-	-	-
MISIONES		30.820	85	90	90	95	95	95	820	28.500
SALTA		181.045	-	-	-	-	-	-	-	-
SAN LUIS		210.000	17	30	39	47	49	57	-	119.240
SANTIAGO DEL ESTERO		511.000	-	-	-	7	9	9	2.000	44.380
TUCUMAN		56.000	-	-	-	-	-	-	3.490	-
TOTAL PAIS	13/14	5.905.260	28	30	31	36	39	44	881.955	2.240.190
	12/13	6.133.378	56	60	63	67	72	80	-	-

(\*) Cifras Provisorias

Las AREAS están expresadas en hectáreas.

ESTIMACIONES AGRICOLAS

M.A.G. y P.

AVANCE DE LA COSECHA DE MANI										
CAMPAÑA: 2013/2014(*)										
DELEGACION	TIPO	AREA SEMBRADA Has	08/05 %	15/05 %	22/05 %	29/05 %	05/06 %	12/06 %	AREA PERDIDA Has	AREA COSECHADA Has
CORRIENTES	Colorado	-	-	-	-	-	-	-	-	-
	Rosado	0	-	-	-	-	-	-	-	-
	Total	0	-	-	-	-	-	-	-	-
	12/13	-	-	-	-	-	-	-	-	-
BUENOS AIRES	Colorado	-	-	-	-	-	-	-	-	-
	Rosado	2.000	-	-	-	50	100	100	-	2.000
	Total	2.000	-	-	-	50	100	100	-	2.000
	12/13	1.500	-	-	25	50	75	90	-	-
JUJUY	Colorado	-	-	-	-	-	-	-	-	-
	Rosado	588	15	20	22	25	40	65	-	380
	Total	588	15	20	22	25	40	65	-	380
	12/13	588	19	40	60	90	100	100	-	-
SALTA	Colorado	-	-	-	-	-	-	-	-	-
	Rosado	9.050	18	25	28	30	40	65	-	5.880
	Total	9.050	18	25	28	30	40	65	-	5.880
	12/13	9.050	23	43	60	93	100	100	-	-
SANTA FE	Colorado	-	-	-	-	-	-	-	-	-
	Rosado	300	60	80	90	100	100	100	-	300
	Total	300	60	80	90	100	100	100	-	300
	12/13	300	30	70	100	100	100	100	-	-
SAN LUIS	Colorado	-	-	-	-	-	-	-	-	-
	Rosado	13.000	3	24	30	40	61	66	-	8.550
	Total	13.000	3	24	30	40	61	66	-	8.550
	12/13	19.465	23	34	40	51	52	72	-	-
LA PAMPA	Colorado	-	-	-	-	-	-	-	-	-
	Rosado	15.200	-	-	-	-	-	21	-	3.190
	Total	15.200	-	-	-	-	-	21	-	3.190
	12/13	15.860	-	-	-	6	65	90	-	-
Laboulaye	Colorado	-	-	-	-	-	-	-	-	-
	Rosado	145.000	-	-	14	38	60	75	-	108.750
	Total	145.000	-	-	14	38	60	75	-	108.750
Marcos Juarez	Colorado	-	-	-	-	-	-	-	-	0
	Rosado	2.500	30	30	30	55	60	85	-	2.130
	Total	2.500	30	30	30	55	60	85	-	2.130
Río Cuarto	Colorado	-	-	-	-	-	-	-	-	-
	Rosado	156.500	7	11	13	21	41	51	-	79.490
	Total	156.500	7	11	13	21	41	51	-	79.490
Villa María	Colorado	400	-	-	-	20	30	65	-	260
	Rosado	47.700	-	-	-	13	21	41	480	19.220
	Total	48.100	-	-	-	13	21	41	-	19.480
CORDOBA	Colorado	400	-	-	-	20	30	65	-	260
	Rosado	351.700	3	5	12	27	46	60	480	209.590
	Total	352.100	3	5	12	27	46	60	480	209.850
	12/13	371.300	10	20	41	50	65	71	-	-
TOTAL PAIS	Colorado	400	-	-	-	20	30	65	-	260
	Rosado	391.838	4	6	12	27	45	59	480	229.890
	Total	392.238	4	6	12	27	45	59	480	230.150
	12/13	418.063	10	21	40	50	66	72	-	-

(\*) Cifras provisorias

La AREAS están expresadas en hectáreas.

ESTIMACIONES AGRICOLAS

M.A.G. y P.



AVANCE DE LA COSECHA DE SOJA

CAMPAÑA: 2013/2014 (\*)

DELEGACION		AREA SEMBRADA Ha	08/05 %	15/05 %	22/05 %	29/05 %	05/06 %	12/06 %	AREA PERDIDA Ha	AREA FORRAJE Ha	AREA COSECHADA Ha
Bahía Blanca	1ª	350	-	-	-	-	100	100	-	-	350
	2ª	-	-	-	-	-	-	-	-	-	-
Bolívar	1ª	325.300	52	70	74	84	91	91	-	-	296.511
	2ª	47.850	-	24	30	41	54	76	-	-	36.222
Bragado	1ª	422.010	49	74	74	76	85	90	-	-	380.864
	2ª	85.600	2	23	23	23	48	57	-	-	48.561
	F	6.990	-	-	-	-	-	-	6.990	-	-
Gral. Madariaga	1ª	97.100	24	24	69	80	91	96	1.580	-	91.384
	2ª	23.700	-	-	-	-	-	-	-	-	-
Junín	1ª	523.500	60	70	70	80	85	90	8.000	-	463.950
	2ª	125.400	20	30	30	50	70	75	4.500	-	90.675
La Plata	1ª	69.200	50	57	60	79	82	85	-	-	58.820
	2ª	25.300	10	13	14	35	38	40	-	-	10.120
	F	3.500	-	-	-	-	-	-	3.500	-	-
Lincoln	1ª	669.500	85	93	94	97	97	97	-	-	649.415
	2ª	128.420	40	55	65	80	89	93	-	-	119.893
	F	14.000	-	-	-	-	-	-	14.000	-	-
Pehuajó	1ª	542.150	67	67	80	85	89	91	-	-	493.953
	2ª	96.500	-	-	-	-	36	64	-	-	61.712
	F	16.100	-	-	-	-	-	-	16.100	-	-
Pergamino	1ª	728.050	100	100	100	100	100	100	-	-	728.050
	2ª	72.150	67	68	68	73	84	93	-	-	67.078
	F	-	-	-	-	-	-	-	-	-	-
Pigüé	1ª	185.000	35	35	39	39	49	60	3.000	-	109.200
	2ª	6.800	10	10	14	14	26	46	2.900	-	1.801
Salliqueló	1ª	224.300	53	53	60	69	86	98	-	-	219.904
	2ª	24.000	-	-	4	20	71	89	1.000	-	20.461
	F	5.000	-	-	-	-	-	-	5.000	-	-
Tandil	1ª	644.000	82	82	82	84	82	92	-	-	592.931
	2ª	258.500	-	-	-	-	6	26	-	-	68.192
Tres Arroyos	1ª	631.000	36	36	36	41	58	77	-	-	485.302
	2ª	54.900	-	-	-	-	-	-	-	-	-
25 de Mayo	1ª	361.900	55	55	61	72	78	83	27.500	-	278.421
	2ª	125.100	5	5	10	20	29	33	21.600	-	34.269
<b>BUENOS AIRES</b>	<b>13/14</b>	<b>6.543.170</b>	<b>57</b>	<b>62</b>	<b>65</b>	<b>66</b>	<b>77</b>	<b>84</b>	<b>70.080</b>	<b>45.590</b>	<b>5.408.039</b>
	<b>12/13</b>	<b>6.734.155</b>	<b>65</b>	<b>80</b>	<b>85</b>	<b>90</b>	<b>94</b>	<b>97</b>	-	-	-
Laboulaye	1ª	800.000	95	100	100	100	100	100	5.000	-	795.000
	2ª	140.000	7	15	27	75	100	100	-	-	140.000
M. Juárez	1ª	1.082.800	100	100	100	100	100	100	28.600	-	1.054.200
	2ª	90.500	100	100	100	100	100	100	2.500	-	88.000
	F	100	-	-	-	-	-	-	-	100	-
Río Cuarto	1ª	1.117.600	70	75	85	95	100	100	-	-	1.117.600
	2ª	60.200	11	17	53	81	90	98	-	-	58.731
S. Francisco	1ª	1.081.500	61	61	68	80	89	100	20.000	-	1.061.500
	2ª	141.000	64	69	75	90	99	100	10.000	-	131.000
V. María	1ª	790.600	89	90	92	98	100	100	6.950	-	783.650
	2ª	199.100	50	55	59	81	87	96	1.450	-	189.013
<b>CORDOBA</b>	<b>13/14</b>	<b>5.503.400</b>	<b>78</b>	<b>80</b>	<b>85</b>	<b>93</b>	<b>97</b>	<b>99</b>	<b>74.500</b>	<b>100</b>	<b>5.418.694</b>
	<b>12/13</b>	<b>5.349.312</b>	<b>93</b>	<b>97</b>	<b>99</b>	<b>100</b>	<b>100</b>	<b>100</b>	-	-	-
Paraná	1ª	402.000	91	100	100	100	100	100	-	-	402.000
	2ª	120.000	51	81	90	95	95	98	-	-	117.792
R. del Tala	1ª	790.000	86	91	95	97	98	100	1.500	-	788.500
	2ª	160.000	51	61	72	86	90	96	1.000	-	152.831
	F	-	-	-	-	-	-	-	-	-	-
<b>ENTRE RIOS</b>	<b>13/14</b>	<b>1.472.000</b>	<b>81</b>	<b>89</b>	<b>94</b>	<b>96</b>	<b>97</b>	<b>99</b>	<b>2.500</b>	-	<b>1.461.123</b>
	<b>12/13</b>	<b>1.418.600</b>	<b>74</b>	<b>87</b>	<b>93</b>	<b>98</b>	<b>100</b>	<b>100</b>	-	-	-
General Pico	1ª	378.600	17	26	40	72	84	93	12.600	-	339.172
	2ª	17.300	-	-	-	-	-	-	1.500	-	-
Santa Rosa	1ª	70.000	38	48	55	63	83	86	-	-	60.298
	2ª	8.000	-	-	-	-	21	26	500	-	1.972
<b>LA PAMPA</b>	<b>13/14</b>	<b>473.900</b>	<b>20</b>	<b>35</b>	<b>40</b>	<b>67</b>	<b>80</b>	<b>87</b>	<b>14.600</b>	-	<b>401.442</b>
	<b>12/13</b>	<b>447.400</b>	<b>68</b>	<b>74</b>	<b>93</b>	<b>94</b>	<b>96</b>	<b>99</b>	-	-	-
Avellaneda	1ª	136.500	7	15	18	24	37	43	-	-	58.640
	2ª	43.000	4	9	11	16	25	33	-	-	14.302
C.de Gómez	1ª	868.000	96	100	100	100	100	100	-	-	868.000
	2ª	170.000	75	100	100	100	100	100	-	-	170.000
Casilda	1ª	607.000	100	100	100	100	100	100	12.900	-	594.100
	2ª	105.300	100	100	100	100	100	100	-	-	105.300
Rafaela	1ª	587.000	72	78	81	89	95	98	20.000	-	557.871
	2ª	233.000	52	62	71	81	89	96	5.000	-	219.176
V. Tuerto	1ª	525.000	100	100	100	100	100	100	-	-	525.000
	2ª	85.000	95	98	98	98	98	99	6.500	-	77.715
<b>SANTA FE</b>	<b>13/14</b>	<b>3.359.800</b>	<b>84</b>	<b>89</b>	<b>90</b>	<b>93</b>	<b>95</b>	<b>96</b>	<b>44.400</b>	-	<b>3.190.104</b>
	<b>12/13</b>	<b>3.173.500</b>	<b>87</b>	<b>93</b>	<b>96</b>	<b>98</b>	<b>99</b>	<b>100</b>	-	-	-
CATAMARCA		16.500	30	34	37	56	69	83	1.570	-	12.320
CORRIENTES		25.000	10	12	20	30	40	60	-	-	15.000
PCIA. R. S. PEÑA		295.000	11	17	35	42	58	75	-	-	220.011
CHARATA (Chaco)		330.000	8	15	22	23	30	43	-	-	141.207
FORMOSA		12.000	10	12	20	30	40	60	-	-	7.200
JUJUY		9.220	23	33	34	36	48	68	-	-	6.245
MISIONES		1.300	10	20	100	100	100	100	-	-	1.300
SALTA		495.105	45	55	59	61	63	73	-	-	360.734
SAN LUIS	1º	390.000	86	95	96	97	98	100	-	-	390.000
	2º	2.500	14	56	88	90	93	100	-	-	2.500
S. ESTERO		297.000	78	78	79	80	92	92	-	-	273.775
QUIMILI (S. del Est.)		850.000	6	6	12	25	34	49	-	-	420.580
TUCUMAN		197.700	22	26	28	49	66	82	2.590	-	159.249
<b>TOTAL PAIS</b>	<b>13/14</b>	<b>20.273.595</b>	<b>64</b>	<b>69</b>	<b>73</b>	<b>78</b>	<b>84</b>	<b>89</b>	<b>210.240</b>	<b>45.690</b>	<b>17.889.523</b>
	<b>12/13</b>	<b>20.035.572</b>	<b>75</b>	<b>85</b>	<b>90</b>	<b>94</b>	<b>97</b>	<b>99</b>	-	-	-

(\*) Cifras provisionarias  
Las áreas están expresadas en hectáreas  
ESTIMACIONES AGRICOLAS  
M.A.G. y P.



AVANCE DE LA COSECHA DE SORGO

CAMPAÑA: 2013/2014(\*)

DELEGACION		AREA SEMBRADA Has	08/05 %	15/05 %	22/05 %	29/05 %	05/06 %	12/06 %	AREA PERDIDA Has	AREA COSECHADA Has
Bahía Blanca		1.000	-	-	-	-	-	-	500	-
Bolívar		3.000	-	-	-	-	-	-	-	-
Bragado		11.600	56	56	56	56	56	56	5.360	3.490
General Madariaga		-	-	-	-	-	-	-	-	-
Junín		8.400	-	-	-	-	5	20	2.700	1.140
La Plata		5.850	-	15	16	24	27	30	2.650	960
Lincoln		9.800	-	-	8	27	48	64	5.600	2.690
Pehuajó		3.970	-	-	-	41	50	100	1.070	2.900
Pergamino		11.050	47	48	48	48	48	84	-	9.240
Pigüé		20.000	-	-	-	-	4	17	13.000	1.190
Salliqueló		40.000	-	-	-	-	-	-	27.500	-
Tandil		-	-	-	-	-	-	-	-	-
Tres Arroyos		-	-	-	-	-	-	-	-	-
25 de Mayo		14.500	-	-	-	16	26	26	-	3.820
BUENOS AIRES	13/14	129.170	12	13	14	20	25	36	58.380	25.430
	12/13	143.790	7	13	16	22	43	60	-	-
Laboulaye		53.000	-	-	-	2	3	22	2.000	11.070
Marcos Juárez		18.500	12	14	14	16	20	28	8.100	2.960
Río Cuarto		65.500	-	-	-	-	10	21	60	39.300
San Francisco		94.500	-	-	-	-	10	29	33.000	17.640
Villa María		77.300	-	-	-	20	40	66	300	50.850
CORDOBA	13/14	308.800	0	1	1	9	20	46	43.400	121.820
	12/13	262.300	37	44	49	60	82	90	-	-
Paraná		58.000	80	91	92	92	92	97	-	56.020
Rosario del Tala		65.000	57	62	72	74	75	84	8.000	48.080
ENTRE RIOS	13/14	123.000	69	77	82	83	84	91	8.000	104.100
	12/13	136.500	85	89	90	91	94	96	-	-
General Pico		6.300	-	-	-	-	-	-	-	-
Santa Rosa		61.000	-	-	-	-	-	-	-	-
LA PAMPA	13/14	67.300	-	-	-	-	-	-	-	-
	12/13	85.900	-	5	11	17	34	58	-	-
Avellaneda		74.000	20	25	29	32	37	42	10.000	26.650
Cañada de Gómez		20.000	-	55	55	79	85	92	-	18.410
Casilda		7.100	89	91	92	92	100	100	-	7.100
Rafaela		69.000	80	83	84	87	92	95	28.000	38.920
Venado Tuerto		3.500	85	85	85	87	87	90	-	3.150
SANTA FE	13/14	173.600	40	52	54	60	65	69	38.000	94.230
	12/13	186.700	77	84	85	88	89	91	-	-
CATAMARCA		-	-	-	-	-	-	-	-	-
CORRIENTES		-	-	-	-	-	-	-	-	-
Pcia. R. S. PEÑA (Chaco)		88.000	22	22	22	22	23	30	15.110	21.850
CHARATA (Chaco)		57.500	37	39	55	56	61	61	30	35.320
FORMOSA		-	-	-	-	-	-	-	-	-
JUJUY		-	-	-	-	-	-	-	-	-
MISIONES		-	-	-	-	-	-	-	-	-
SALTA		-	-	-	-	-	-	-	-	-
SAN LUIS		38.000	29	41	51	63	65	85	7.500	25.780
SANTIAGO DEL ESTERO		26.100	71	71	76	76	88	88	4.500	18.930
QUIMILI (Sgo. Del Estero)		80.000	-	-	-	8	8	8	-	6.400
TUCUMAN		4.450	-	4	5	8	42	62	1.900	1.580
TOTAL PAIS	13/14	1.095.920	22	26	28	33	38	50	176.820	455.440
	12/13	1.157.963	37	43	46	51	64	73	-	-

(\*) Cifras Provisorias

Las AREAS están expresadas en hectáreas.

ESTIMACIONES AGRICOLAS

M.A.G. y P.



## ESTADO DE LOS CULTIVOS Y HUMEDAD DEL SUELO

### HUMEDAD Y ESTADO DE LOS CULTIVOS

Desde el 06/06/14 hasta el 12/06/14

PROVINCIA	DELEGACION	MAIZ									GIRASOL										
		Estadio Fenológico					Estado General				Humedad	Estadio Fenológico (*)					Estado General				Humedad
		E	C	F	L	M	MB	B	R	M		E	C	F	L	M	MB	B	R	M	
BUENOS AIRES	BAHIA BLANCA	-	-	-	20	80	-	42	58	-	A/E	-	-	-	-	-	-	-	-	-	-
	BOLIVAR	-	-	-	-	100	-	50	50	-	A	-	-	-	-	-	-	-	-	-	-
	BRAGADO	-	-	-	-	100	-	50	50	-	A	-	-	-	-	-	-	-	-	-	-
	GENERAL MADARIAGA	-	-	-	-	100	-	70	20	10	A	-	-	-	-	-	-	-	-	-	-
	JUNIN	-	-	-	-	100	-	100	-	-	A	-	-	-	-	-	-	-	-	-	-
	LA PLATA	-	-	-	-	100	44	50	6	-	A	-	-	-	-	-	-	-	-	-	-
	LINCOLN	-	-	-	-	100	-	89	11	-	E/A	-	-	-	-	-	-	-	-	-	-
	PEHUJAJO	-	-	-	-	100	4	55	39	3	A	-	-	-	-	-	-	-	-	-	-
	PERGAMINO	-	-	-	-	100	-	90	10	-	A	-	-	-	-	-	-	-	-	-	-
	PIGUE	-	-	-	-	100	-	16	53	31	A	-	-	-	-	-	-	-	-	-	-
	SALLIQUELO	-	-	-	-	100	-	26	35	39	A	-	-	-	-	-	-	-	-	-	-
	TANDIL	-	-	-	-	100	-	52	45	3	A	-	-	-	-	-	-	-	-	-	-
	TRES ARROYOS	-	-	-	-	100	-	100	-	-	A	-	-	-	-	-	-	-	-	-	-
	25 DE MAYO	-	-	-	-	100	-	53	47	-	E/I	-	-	-	-	-	-	-	-	-	-
CORDOBA	LABOULAYE	-	-	-	-	100	-	38	30	32	A	-	-	-	-	-	-	-	-	-	-
	MARCOS JUAREZ	-	-	-	-	100	25	75	-	-	A/E	-	-	-	-	-	-	-	-	-	-
	RIO CUARTO	-	-	-	-	100	-	67	20	13	A	-	-	-	-	-	-	-	-	-	-
	SAN FRANCISCO	-	-	-	-	100	-	90	10	-	A	-	-	-	-	-	-	-	-	-	-
	VILLA MARIA	-	-	-	-	100	64	36	-	-	A/E	-	-	-	-	-	-	-	-	-	-
ENTRE RIOS	PARANA	-	-	-	-	100	8	78	14	-	A	-	-	-	-	-	-	-	-	-	-
	ROSARIO DEL TALA	-	-	-	-	100	4	31	55	10	E/A	-	-	-	-	-	-	-	-	-	-
LA PAMPA	GENERAL PICO	-	-	-	8	92	1	41	20	37	E/A	-	-	-	-	-	-	-	-	-	-
	SANTA ROSA	-	-	-	49	51	-	6	67	27	A/R	-	-	-	-	-	-	-	-	-	-
SANTA FE	AVELLANEDA	-	-	-	1	99	-	63	33	4	A/R	-	-	-	-	-	-	-	-	-	-
	CASILDA	-	-	-	-	100	40	48	10	2	E/A	-	-	-	-	-	-	-	-	-	-
	CAÑADA de GOMEZ	-	-	-	-	100	42	43	15	-	E/A	-	-	-	-	-	-	-	-	-	-
	RAFAELA	-	-	-	-	100	-	55	21	24	A/E	-	-	-	-	-	-	-	-	-	-
	VENADO TUERTO	-	-	-	-	100	-	100	-	-	A	-	-	-	-	-	-	-	-	-	-
CATAMARCA	CATAMARCA	-	-	-	-	100	-	50	44	6	A	-	-	-	-	-	-	-	-	-	-
CORRIENTES	CORRIENTES	-	-	-	-	-	-	53	38	9	R	-	-	-	-	-	-	-	-	-	-
CHACO	CHACO	-	-	-	54	46	62	36	3	-	R/A	-	-	-	-	-	-	-	-	-	-
FORMOSA	FORMOSA	-	-	-	-	-	-	-	-	-	-	-	-	-	-	-	-	-	-	-	-
JUJUY	JUJUY	-	-	-	70	30	-	100	-	-	A	-	-	-	-	-	-	-	-	-	-
MISSIONES	POSADAS	-	-	-	-	-	31	60	9	-	A/R	-	-	-	-	-	-	-	-	-	-
SALTA	SALTA	-	-	-	70	30	-	88	10	2	A/R	-	-	-	-	-	-	-	-	-	-
SAN LUIS	SAN LUIS	-	-	-	-	100	-	100	-	-	A/R	-	-	-	-	-	-	-	-	-	-
SANTIAGO DEL ESTERO	SANTIAGO DEL ESTERO	-	-	-	8	92	4	86	10	-	A	-	-	-	-	-	-	-	-	-	-
TUCUMAN	TUCUMAN	-	-	-	-	100	-	65	33	2	A/R	-	-	-	-	-	-	-	-	-	-

Las cifras expresan porcentaje de la superficie del área sembrada.

Estado general: MB: Muy Bueno, B: Bueno, R: Regular, M: Malo.

Humedad: A: Adecuada, R: Regular, E: Exceso, I: Inundación, PS: Principio de Sequía, S: Sequía.

Estadio Fenológico: E: Emergencia; C: Crecimiento; F: Floración; L: Llenado; M: Madurez

(\*) La sumatoria puede ser inferior a 100, correspondiendo la diferencia a siembras aún sin emerger.

HUMEDAD Y ESTADO DE LOS CULTIVOS

Desde el 06/06/14 hasta el 12/06/14

PROVINCIA	DELEGACION	SOJA de primera								SOJA de segunda								HUMEDAD	
		Estadio Fenológico (*)					Estado General			Estadio Fenológico(*)				Estado General					
		E	C	F	L	M	MB	B	R	M	E	C	F	L	M	MB	B		R
BUENOS AIRES	BAHIA BLANCA	-	-	-	-	-	-	-	-	-	-	-	-	-	-	-	-	-	-
	BOLIVAR	-	-	-	-	100	-	100	-	-	-	-	-	100	-	-	100	-	A
	BRAGADO	-	-	-	-	100	-	100	-	-	-	-	-	100	-	60	40	-	A
	GRAL. MADARIAGA	-	-	-	-	100	-	93	7	-	-	-	-	100	-	66	34	-	A
	JUNIN	-	-	-	-	100	-	100	-	-	-	-	-	100	-	25	75	-	A
	LA PLATA	-	-	-	-	100	41	50	9	-	-	-	-	100	63	35	2	-	E/A
	LINCOLN	-	-	-	-	100	-	92	8	-	-	-	-	100	-	99	1	-	E/A
	PEHUAJO	-	-	-	-	100	14	71	16	-	-	-	-	100	5	36	59	-	A
	PERGAMINO	-	-	-	-	-	-	-	-	-	-	-	-	100	-	100	-	-	A
	PIGUE	-	-	-	-	100	-	25	54	21	-	-	-	100	-	-	29	71	A
	SALLIQUELO	-	-	-	-	100	-	51	44	5	-	-	-	100	-	17	35	48	A
	TANDIL	-	-	-	-	100	-	70	30	-	-	-	-	100	-	64	36	-	A
	TRES ARROYOS	-	-	-	-	100	-	100	-	-	-	-	-	100	-	100	-	-	A
25 DE MAYO	-	-	-	-	100	-	99	1	-	-	-	-	100	-	86	14	-	E/I	
CORDOBA	LABOULAYE	-	-	-	-	-	-	-	-	-	-	-	-	-	-	-	-	-	-
	MARCOS JUAREZ	-	-	-	-	-	-	-	-	-	-	-	-	-	-	-	-	-	-
	RIO CUARTO	-	-	-	-	-	-	-	-	-	-	-	-	100	-	71	16	13	A
	SAN FRANCISCO	-	-	-	-	-	-	-	-	-	-	-	-	-	-	-	-	-	-
	VILLA MARIA	-	-	-	-	-	-	-	-	-	-	-	-	100	55	45	-	-	A/E
ENTRE RIOS	PARANA	-	-	-	-	-	-	-	-	-	-	-	-	100	-	100	-	-	A
	ROSARIO DEL TALA	-	-	-	-	-	-	-	-	-	-	-	-	100	12	68	15	5	E/A
LA PAMPA	GENERAL PICO	-	-	-	-	100	1	14	45	40	-	-	-	100	-	5	50	45	E/A
	SANTA ROSA	-	-	-	4	96	-	42	58	-	-	-	48	52	-	20	60	20	A
SANTA FE	AVELLANEDA	-	-	-	-	100	-	72	28	-	-	-	5	95	-	77	23	-	A/E/R
	CASILDA	-	-	-	-	-	-	-	-	-	-	-	-	-	-	-	-	-	-
	CANADA de GOMEZ	-	-	-	-	-	-	-	-	-	-	-	-	-	-	-	-	-	-
	RAFAELA	-	-	-	-	100	17	75	8	-	-	-	-	100	18	76	6	-	A/E
VENADO TUERTO	-	-	-	-	-	-	-	-	-	-	-	-	100	-	100	-	-	A	
CATAMARCA	CATAMARCA	-	-	-	1	99	-	43	55	2	-	-	-	-	-	-	-	-	A
CORRIENTES	CORRIENTES	-	-	-	-	-	-	-	-	-	-	-	-	-	-	-	-	-	-
CHACO	CHARATA	-	-	-	25	75	52	42	6	-	-	-	-	-	-	-	-	-	A/R/E
	PCIA. R. S. PENNA	-	-	-	9	91	52	41	7	-	-	-	-	-	-	-	-	-	A/R
FORMOSA	FORMOSA	-	-	-	-	-	-	-	-	-	-	-	-	-	-	-	-	-	-
JUJUY	JUJUY	-	-	-	-	100	-	100	-	-	-	-	-	-	-	-	-	-	A
MISIONES	POSADAS	-	-	-	-	-	-	-	-	-	-	-	-	-	-	-	-	-	A
SALTA	SALTA	-	-	-	-	100	-	86	11	3	-	-	-	-	-	-	-	-	A/R
SAN LUIS	SAN LUIS	-	-	-	-	-	-	-	-	-	-	-	-	-	-	-	-	-	-
SANTIAGO DEL ESTERO	SANTIAGO DEL ESTERO	-	-	-	-	100	-	95	5	-	-	-	-	-	-	-	-	-	A/R
	QUIMILI	-	-	-	-	100	5	85	10	-	-	-	-	-	-	-	-	-	A
TUCUMAN	TUCUMAN	-	-	-	1	99	-	54	40	6	-	-	-	-	-	-	-	-	A

Las cifras expresan porcentaje de la superficie del área sembrada.

Estado general: MB: Muy Bueno, B: Bueno, R: Regular, M: Malo.

Humedad: A: Adecuada, R: Regular, E: Exceso, I : Inundación, PS: Principio de Sequía, S: Sequía.

Estadio Fenológico: E: Emergencia; C:Crecimiento; F: Floración; L: Llenado; M: Madurez

(\*) La sumatoria puede ser inferior a 100, correspondiendo la diferencia a siembras aún sin emerger.

Más información <http://dev.sii.gov.ar/informes>